

0-6 MESES/MAMÁ

DENTRO DE
LOS PRIMEROS 10
DÍAS QUE NACIÓ
TU BEBÉ DEBES
CONCURRER AL
CONTROL TUYO
Y AL DE TU
PEQUEÑO

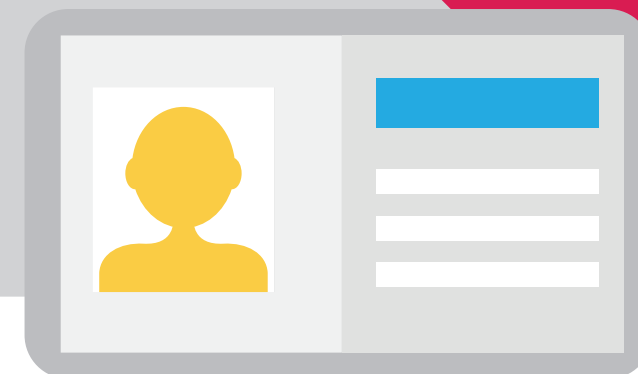

ES UN
DERECHO DE
TU BEBÉ SER
ANOTADO EN
EL REGISTRO
CIVIL



PARA
PROTEGER
LA LACTANCIA
RECORDÁ QUE TENES
QUE SEGUIR
COMIENDO IGUAL
QUE EN EL
EMBARAZO



SEGURO
TE SENTÍS
CANSADA! DÉJATE
AYUDAR POR TUS
FAMILIARES Y
AMIGOS



ES
IMPORTANTE
QUE TE
MANTENGAS
HIDRATADA



DURANTE
LA ETAPA
POSTERIOR AL
PARTO CONOCÉ
LOS SIGNOS DE
ALARMA PARA
TU SALUD



ANTE UNA URGENCIA
NO DUDES EN
CONSULTAR LO
ANTES POSIBLE

TU CUERPO
LENTAMENTE VA
A VOLVER A LA
NORMALIDAD